

# Encuesta Satisfacción Doctorado

Enc. Estud. DOCTORADO

Resultados de la encuesta

Comenzada: 9 de marzo de 2016

Finalizada: 23 de marzo de 2016

Tasa de respuesta: 38% ( 58 / 151 )

# Encuesta Satisfacción

## Doctorado

Estimado estudiante: La Universidad Pública de Navarra está interesada en conocer tu nivel de satisfacción con el Programa de Doctorado que estás cursando. Por ello, te agradeceríamos que contestaras a este cuestionario anónimo.

Como creemos que vuestros intereses y opiniones son diferentes en función del tiempo que lleváis matriculados en el Programa de Doctorado, se han preparado dos cuestionarios diferentes en función de cuándo comenzasteis en el Programa:

A. Cuestionario para los doctorandos de primer año (Matrícula desde Octubre 2015, incluido, hasta el 18 de Febrero de 2016).

B. Cuestionario para los doctorandos que llevan más de 1 año en el Programa (Matrícula anterior a Octubre 2015).

Por favor, responde únicamente a uno de los cuestionarios.

A. CUESTIONARIO PARA LOS DOCTORANDOS DE PRIMER AÑO. Matrícula desde Octubre 2015 (incluido) hasta el 18 de Febrero 2016.

Indica tu nivel de afinidad con las siguientes afirmaciones: (0=Nada de acuerdo; 10=Totalmente de acuerdo).

### 1. Indica el plazo en el que realizaste tu matrícula:

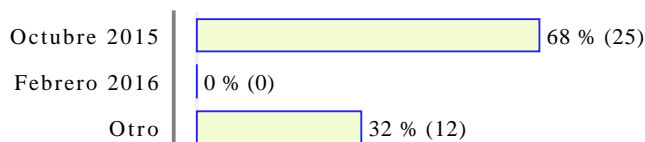

Número de respuestas: 37

## ADMISIÓN

Media ponderada del bloque: 7,12

**2. Encontré en la página web de la Escuela de Doctorado toda la información necesaria para completar la solicitud de admisión.**

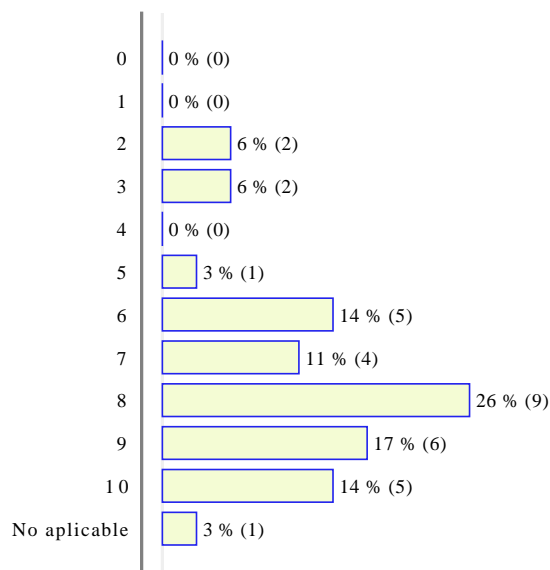

Número de respuestas: 35

Media ponderada: 7,32

**3. En la Escuela de Doctorado se me informó adecuadamente sobre el procedimiento de admisión.**

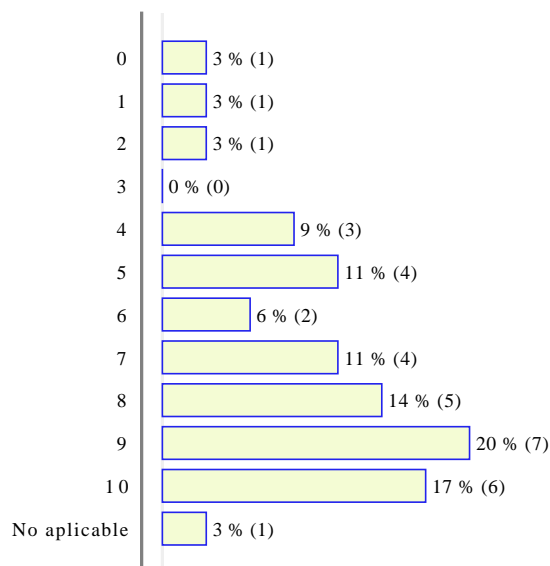

Número de respuestas: 35

Media ponderada: 7

**4. La información disponible en la web sobre las líneas de investigación y los grupos de investigación es adecuada.**

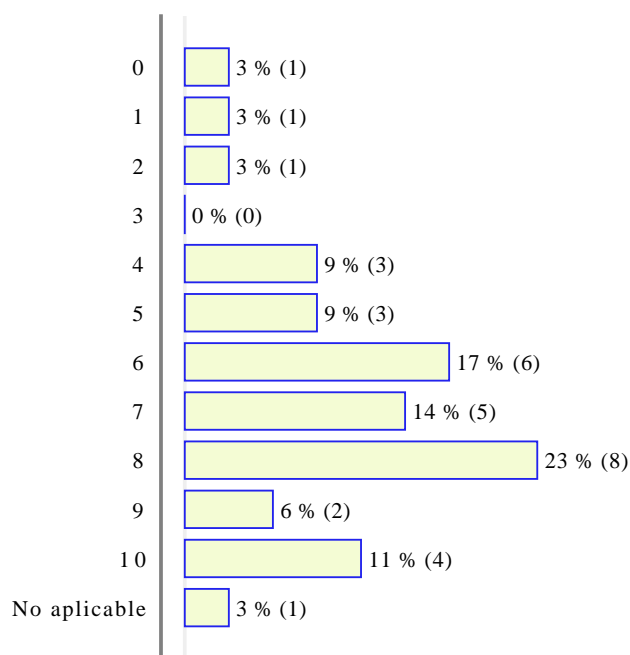

Número de respuestas: 35

Media ponderada: 6,56

**5. Fue sencillo encontrar un posible director/a de tesis para avalar mi solicitud de admisión**

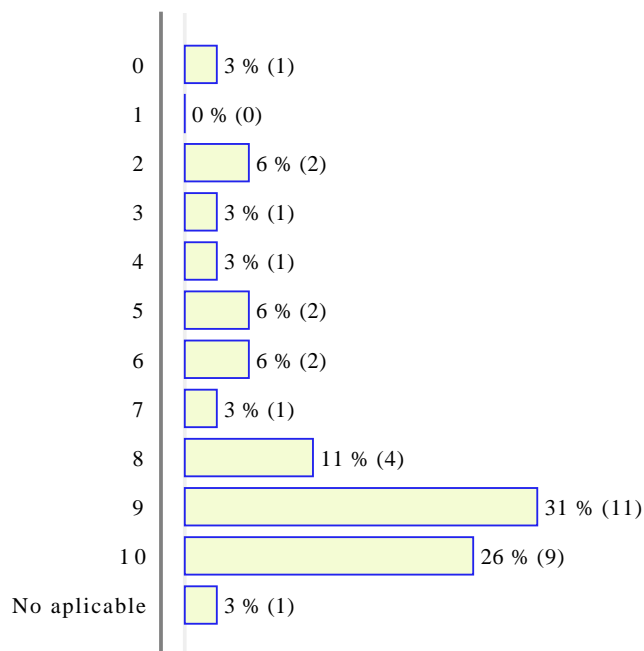

Número de respuestas: 35

Media ponderada: 7,68

**6. La información, previa a la admisión, sobre el programa de doctorado se ajusta a lo observado hasta el momento.**

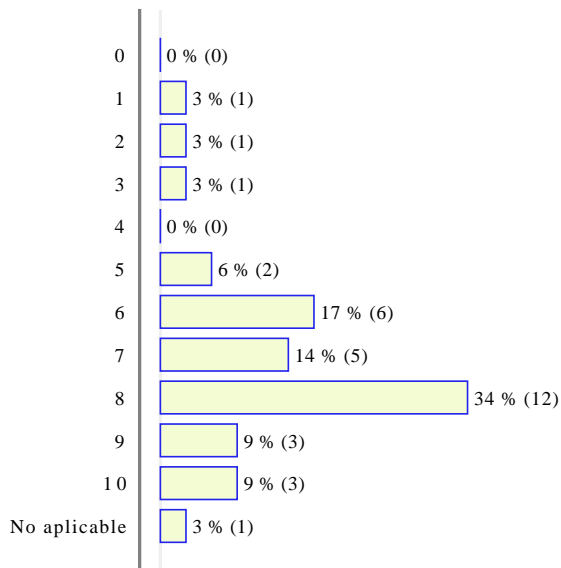

Número de respuestas: 35

Media ponderada: 7,06

**8. El/La director/a de tesis ha participado activamente en la elaboración del plan de investigación.**

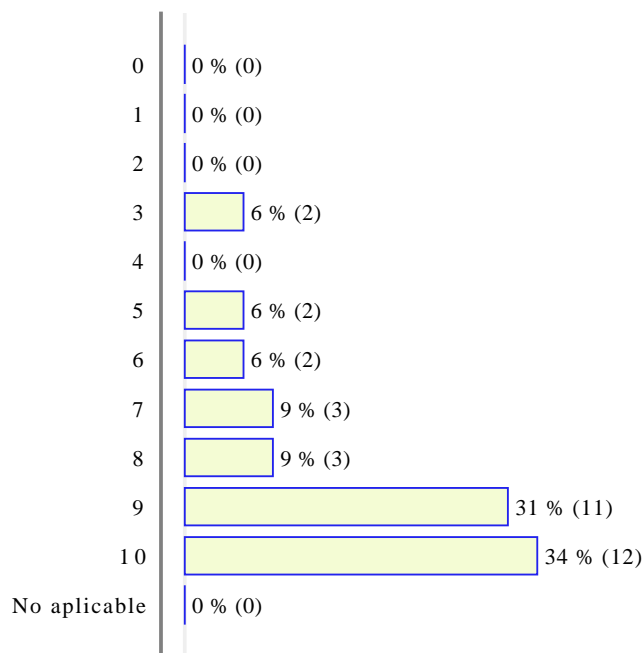

Número de respuestas: 35

Media ponderada: 8,34

**PLAN DE INVESTIGACIÓN Y TRONCO COMÚN**

**Media ponderada del bloque: 7,7**

**9. El plan de investigación es realista y podrá ser completado en los plazos previstos.**

**7. Mi interés investigador ha quedado bien recogido en el plan de investigación.**

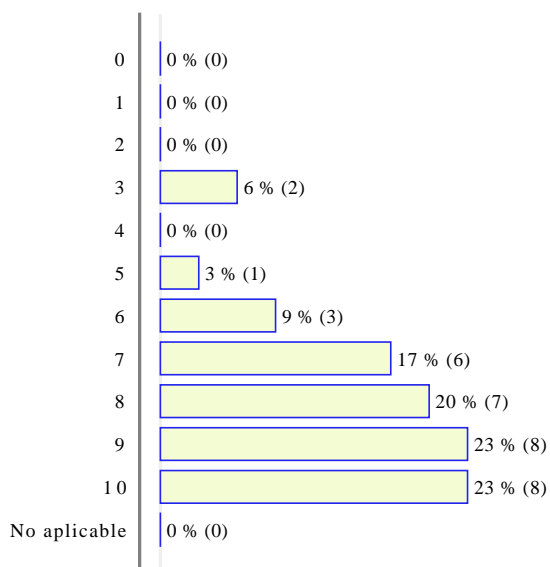

Número de respuestas: 35

Media ponderada: 7,97

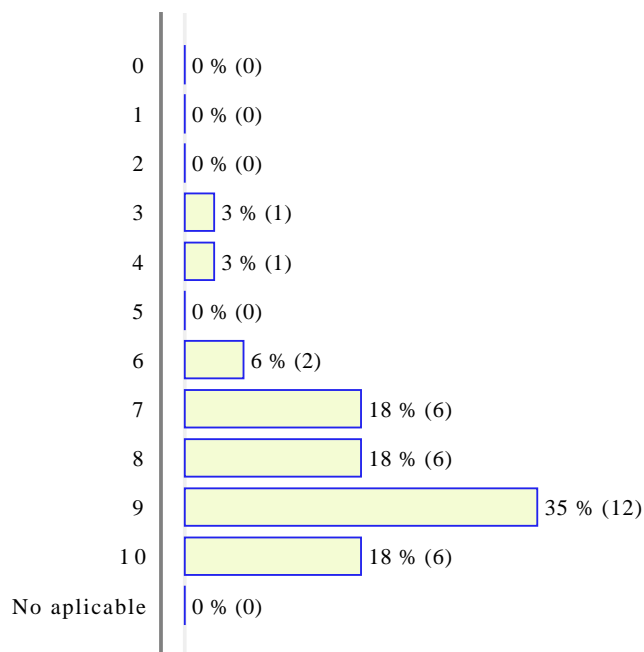

Número de respuestas: 34

Media ponderada: 8,15

**10. He sido informado/a debidamente sobre los requisitos del tronco común que debo cumplir antes de defender la tesis (publicación, presentación en congreso internacional y colaboración docente).**

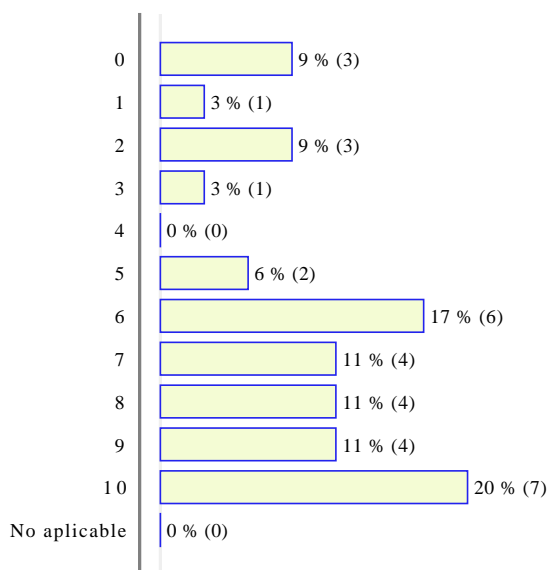

Número de respuestas: 35  
Media ponderada: 6,34

**12. He sido informado/a debidamente sobre cómo gestionar mi Cuaderno de Actividades.**

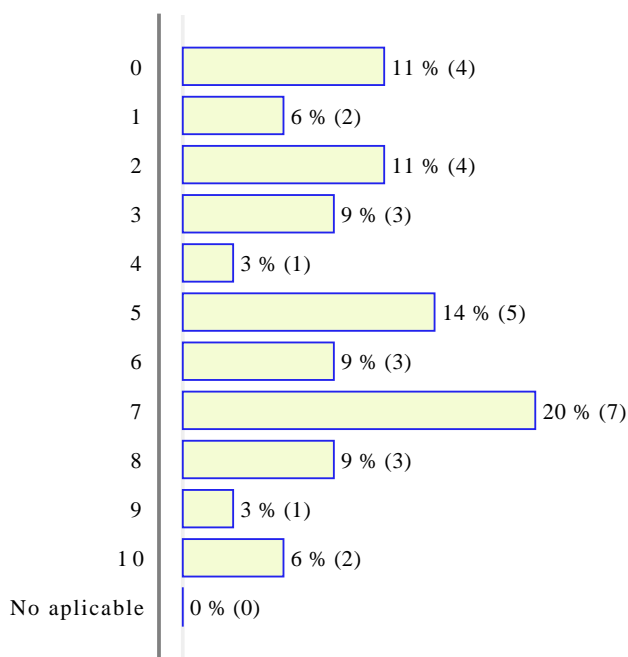

Número de respuestas: 35  
Media ponderada: 4,8

**CUADERNO DE ACTIVIDADES**

Media ponderada del bloque: 4,83

**11. He sido informado/a debidamente sobre el plan de formación que debo completar en mi Cuaderno de Actividades antes de defender la tesis.**

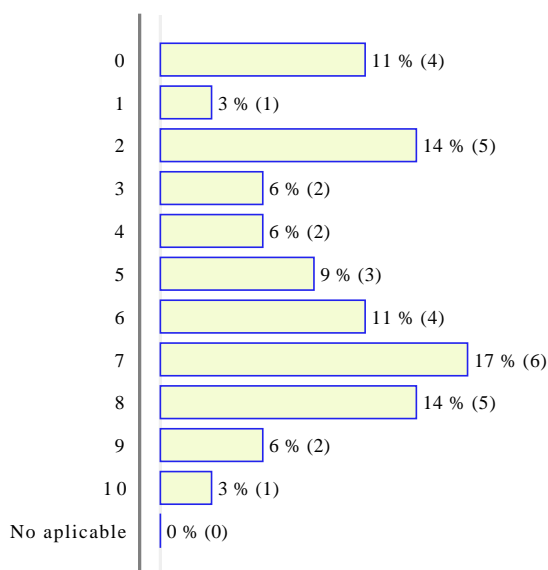

Número de respuestas: 35  
Media ponderada: 4,97

**13. He sido informado/a debidamente sobre la oferta de las actividades formativas del primer año.**

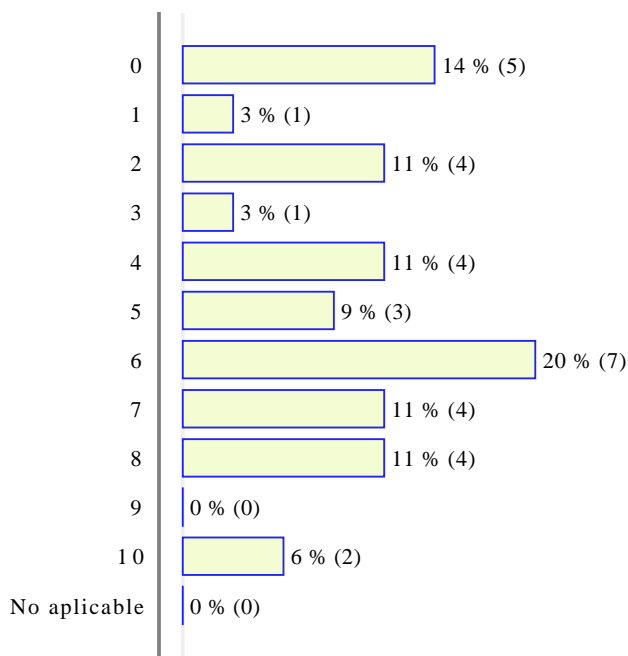

Número de respuestas: 35  
Media ponderada: 4,71

## VALORACIÓN DE LA EDONA

Media ponderada del bloque: 6,38

### 14. Estoy satisfecho/a con el trato recibido del personal de la EDONA.

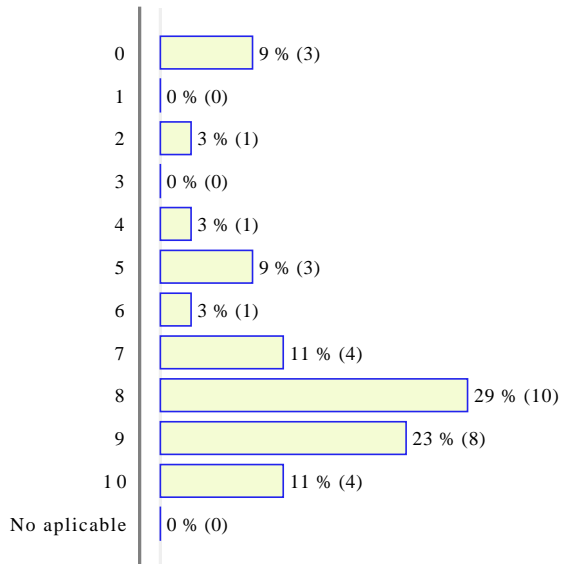

Número de respuestas: 35

Media ponderada: 7,06

### 16. Estoy satisfecho/a con la información disponible en la web de la EDONA.

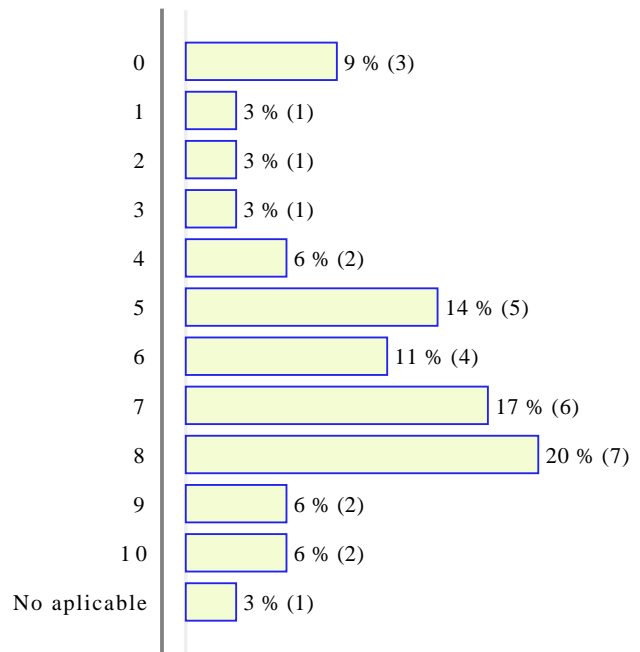

Número de respuestas: 35

Media ponderada: 5,85

## VALORACIÓN GENERAL

### 15. Estoy satisfecho/a con la información recibida desde la EDONA.

Media ponderada del bloque: 7,27

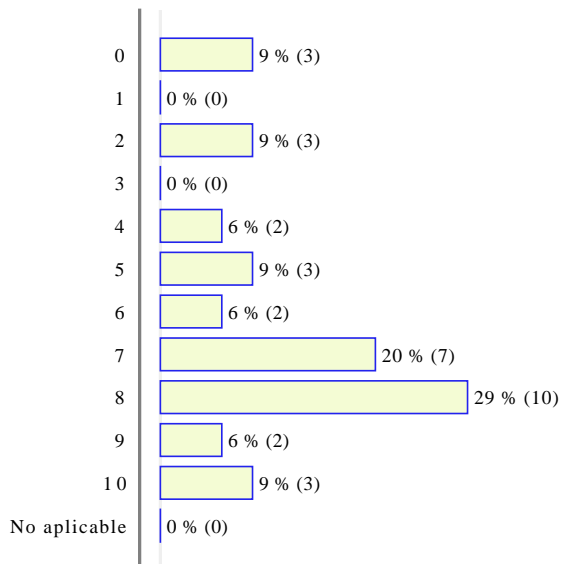

Número de respuestas: 35

Media ponderada: 6,23

**17. Estoy satisfecho/a con los recursos disponibles en el Programa de Doctorado (biblioteca, laboratorios, aulas de informática, etc)..**

**19. Estoy satisfecho/a con el Programa de Doctorado que estoy cursando.**

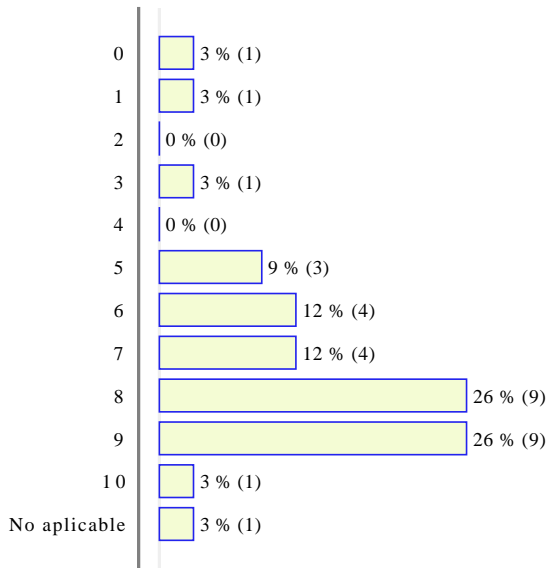

Número de respuestas: 34  
Media ponderada: 7,09

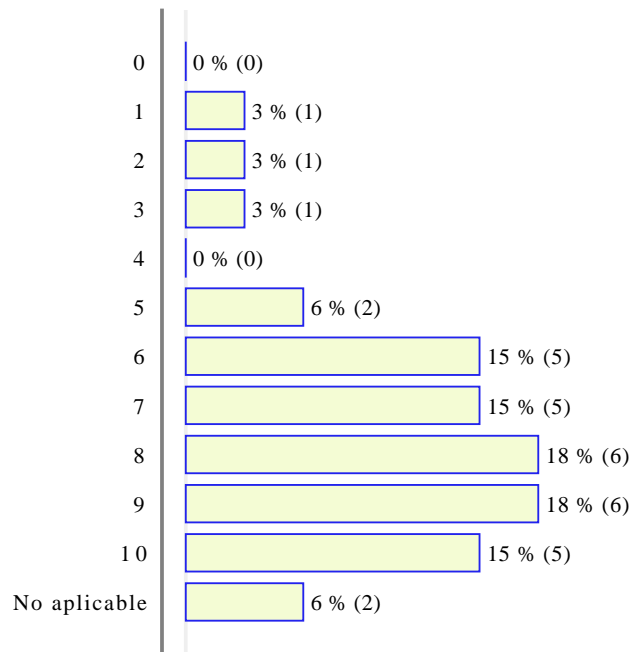

Número de respuestas: 34  
Media ponderada: 7,28

**18. Estoy satisfecho/a con el profesorado que participa en el Programa de Doctorado.**

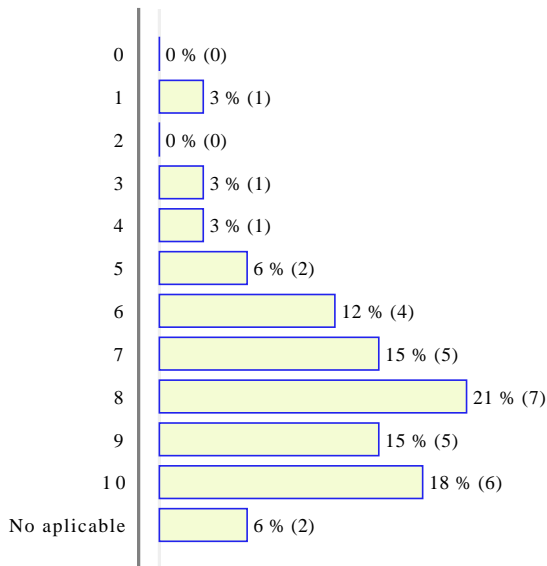

Número de respuestas: 34  
Media ponderada: 7,44

## B. CUESTIONARIO PARA LOS DOCTORANDOS QUE LLEVAN MÁS DE UN AÑO EN EL PROGRAMA

(Matrícula anterior a Octubre 2015)

Indica tu nivel de afinidad con las siguientes afirmaciones:  
(0=Nada de acuerdo;  
10=Totalmente de acuerdo).

### PLAN DE INVESTIGACIÓN Y SUPERVISIÓN

Media ponderada del bloque: 8,37

**22. El/La director/a de tesis ha estado siempre disponible para resolver mis dudas sobre la investigación.**

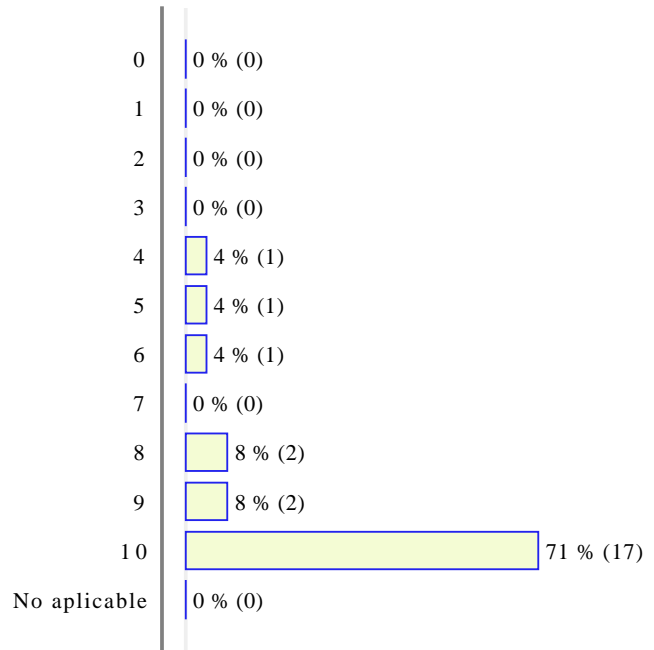

Número de respuestas: 24

Media ponderada: 9,12

**23. El/La directora/a de tesis me ha facilitado un plan de tutorías adecuado.**

**21. Indica el año de Doctorado que estás cursando:**

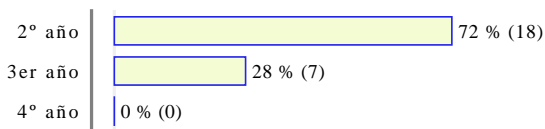

Número de respuestas: 25

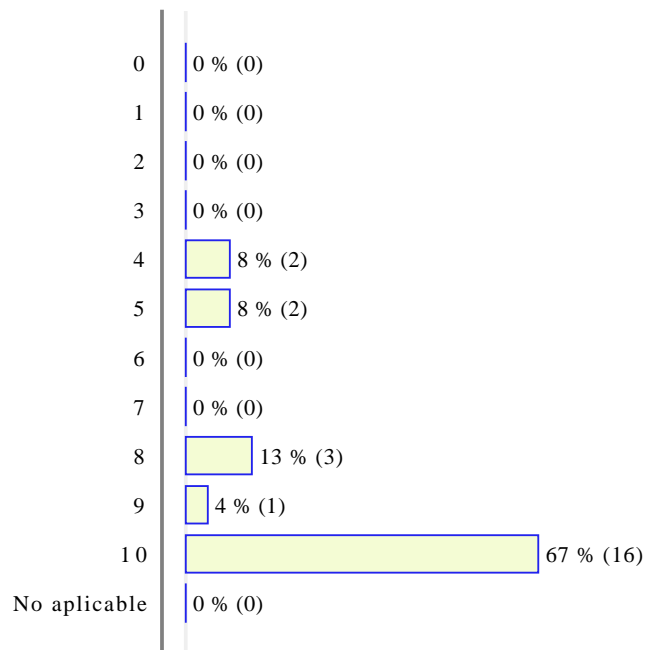

Número de respuestas: 24

Media ponderada: 8,79



**24. El plan de investigación es realista y podrá ser completado en los plazos previstos.**

Media ponderada del bloque: 5,77

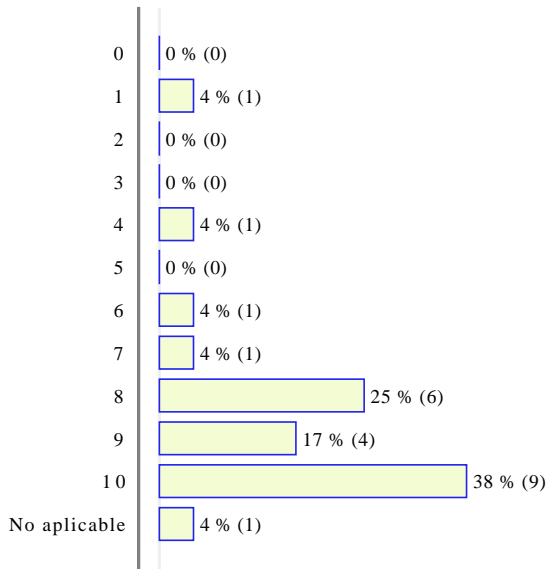

Número de respuestas: 24

Media ponderada: 8,35

**25. He sido informado/a debidamente sobre los requisitos del tronco común que debo cumplir antes de defender la tesis (publicación, presentación en congreso internacional y colaboración docente).**

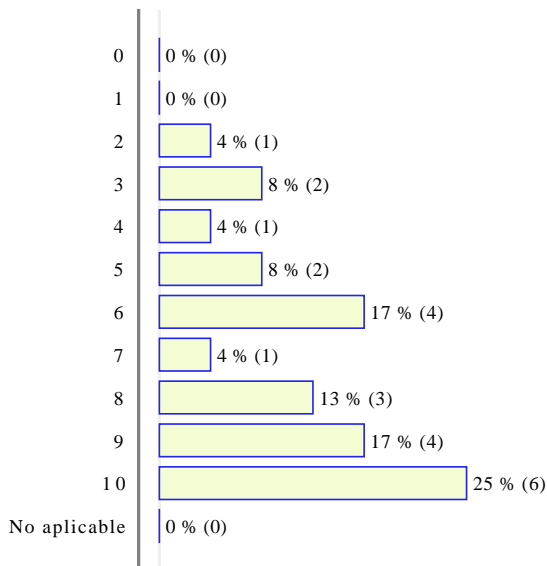

Número de respuestas: 24

Media ponderada: 7,21

**26. He sido informado/a debidamente sobre el plan de formación que debo completar en mi Cuaderno de Actividades antes de defender la tesis.**

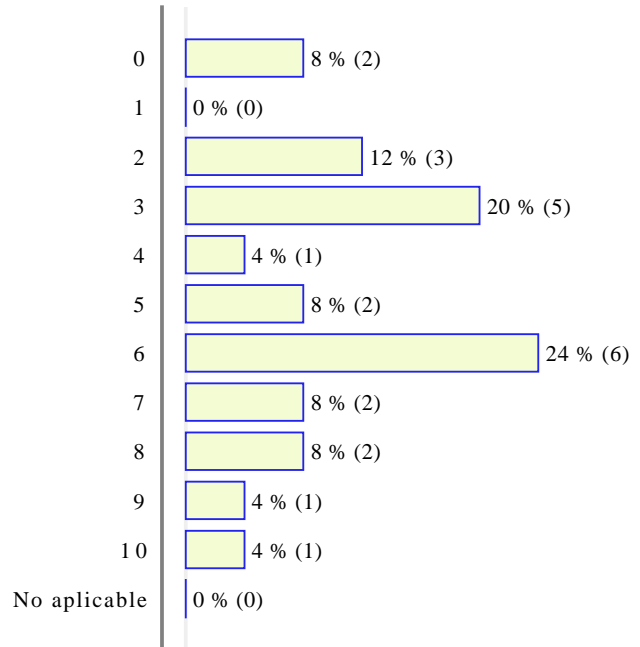

Número de respuestas: 25

Media ponderada: 4,8

**27. He sido informado/a debidamente sobre cómo gestionar mi Cuaderno de Actividades.**

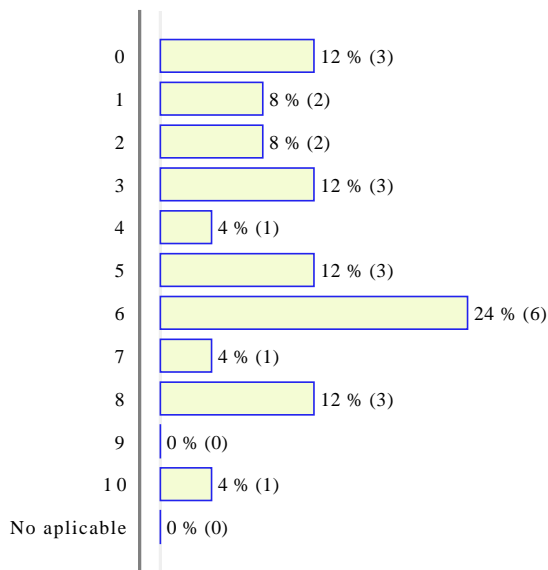

Número de respuestas: 25  
Media ponderada: 4,44

**28. He sido informado/a debidamente sobre la oferta de las actividades formativas.**

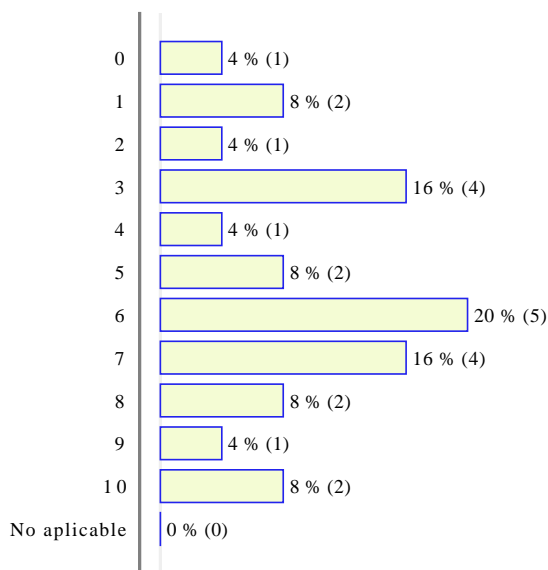

Número de respuestas: 25  
Media ponderada: 5,32

**29. Estoy satisfecho/a con la supervisión de mi director/a de tesis.**

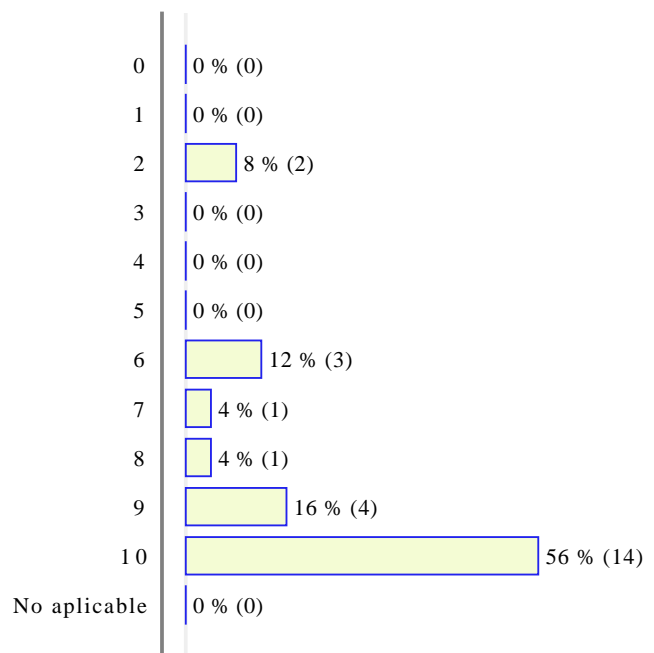

Número de respuestas: 25  
Media ponderada: 8,52

**INTERACCIÓN Y REDES**

Media ponderada del bloque: 5,52

**30. He podido interactuar con otros doctorandos de mi programa de doctorado.**

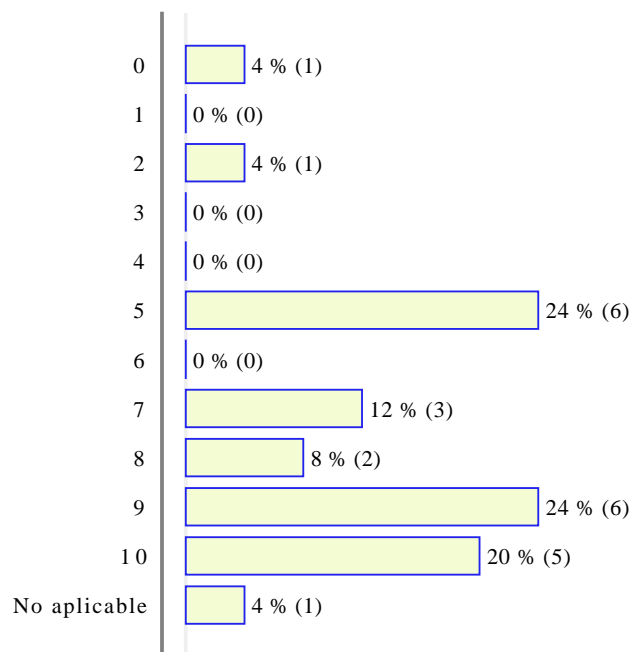

Número de respuestas: 25  
Media ponderada: 7,21

**31. He podido interactuar con doctorandos de otros programas de la UPNA.**

**33. He podido interactuar con doctorandos de otras universidades o centros de investigación internacionales.**

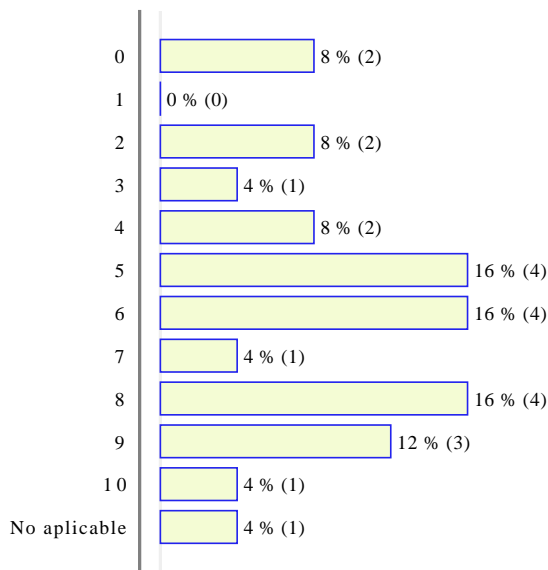

Número de respuestas: 25  
Media ponderada: 5,62

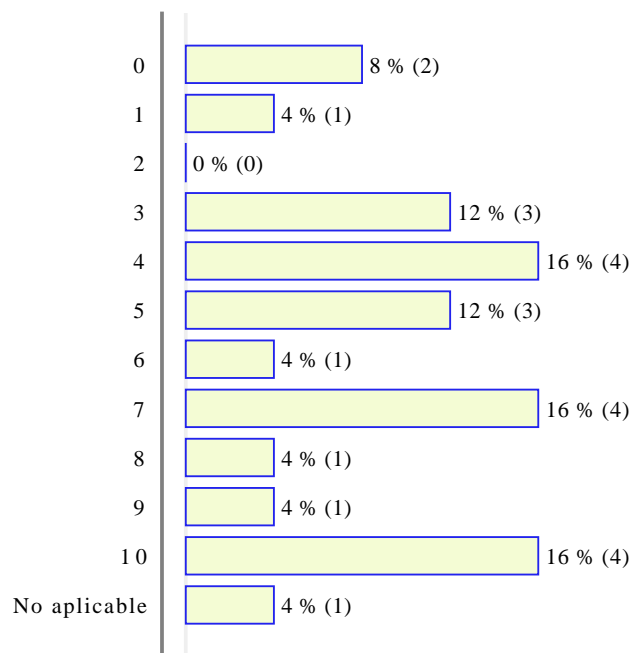

Número de respuestas: 25

**32. He podido interactuar con doctorandos de otras universidades o centros de investigación nacionales.**

Media ponderada: 5,5

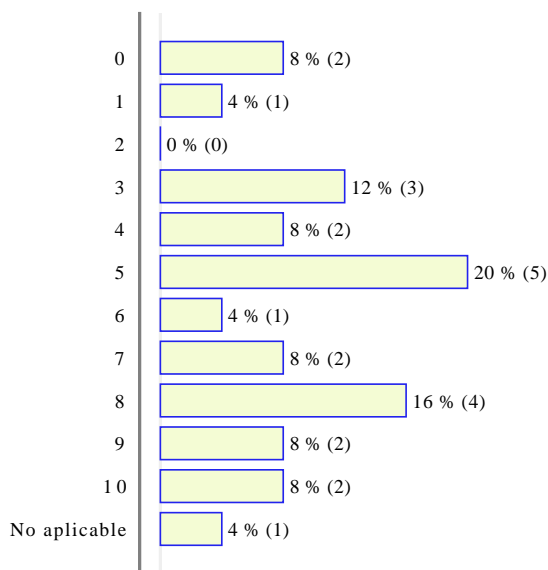

Número de respuestas: 25  
Media ponderada: 5,54

**34. Participo en redes de investigación nacionales.**

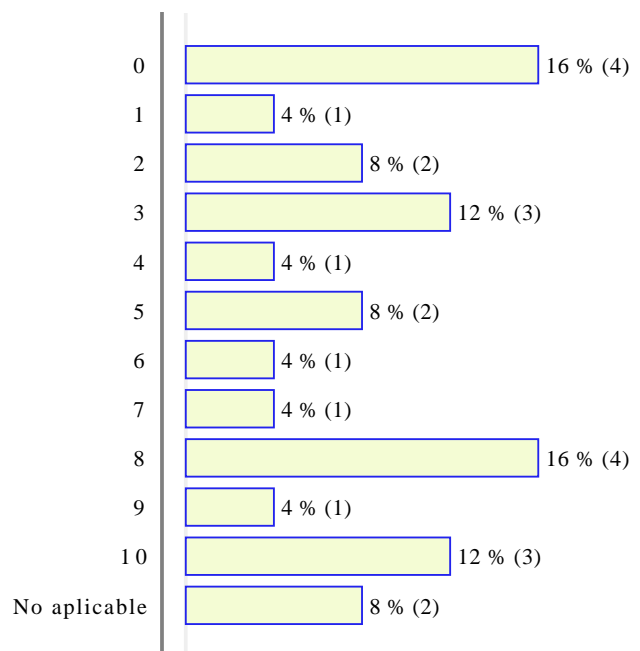

Número de respuestas: 25  
Media ponderada: 4,87

**35. Participo en redes de investigación internacionales.**

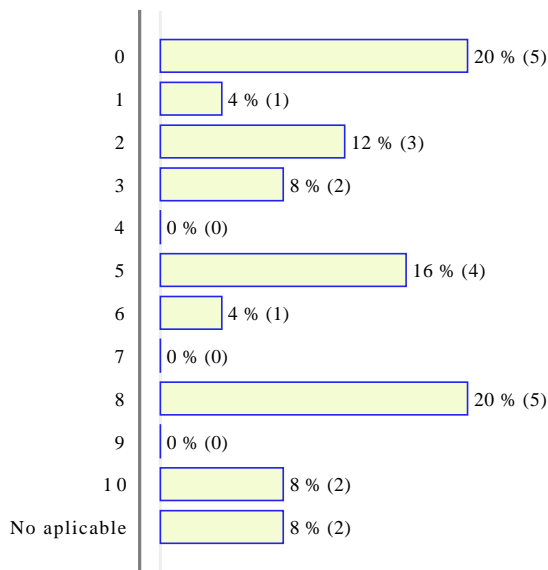

Número de respuestas: 25

Media ponderada: 4,3

**VALORACIÓN DEL PROCESO DE FORMACIÓN**

Media ponderada del bloque: 5,97

**36. Estoy satisfecho/a con los medios materiales de los que dispongo. Son los adecuados para cumplir con mi plan de investigación.**

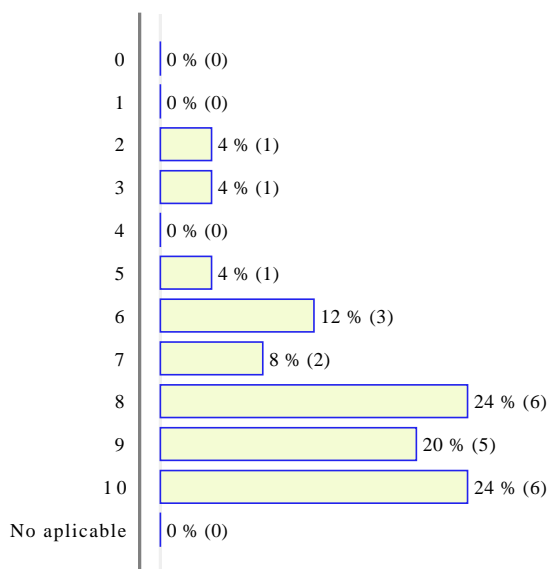

Número de respuestas: 25

Media ponderada: 7,8

**37. Estoy satisfecho/a con las ayudas económicas que se ofertan para cumplir mis objetivos de movilidad.**

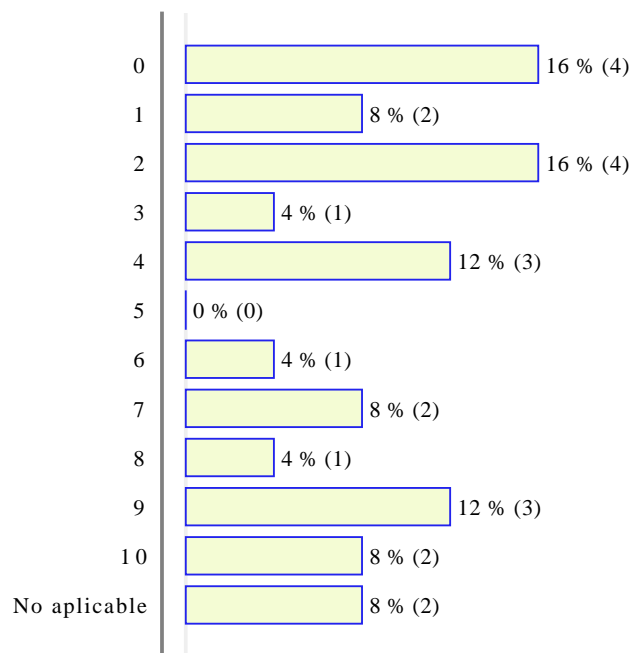

Número de respuestas: 25

Media ponderada: 4,35

**38. Estoy satisfecho/a con las actividades formativas transversales organizadas por la EDONA. (ABAI, Taller de Emprendimiento, Jornadas Doctorales Iberus, Concurso Tesis en 3Minutos)**

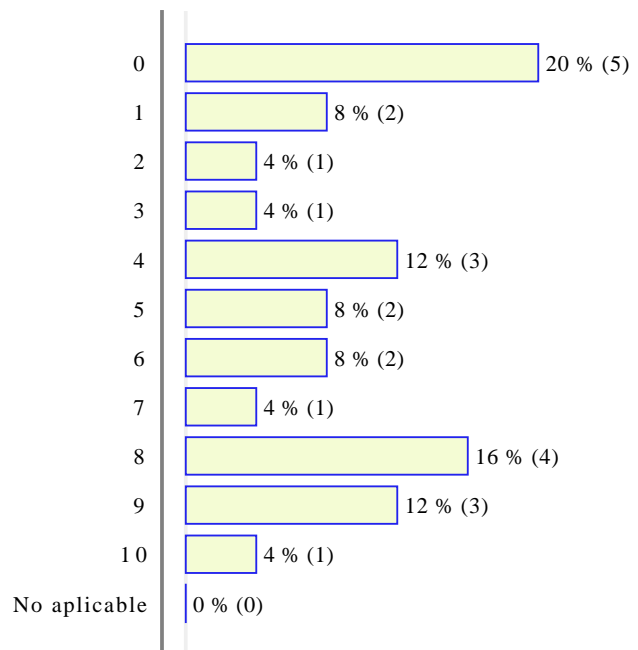

Número de respuestas: 25

Media ponderada: 4,68

**39. Estoy satisfecho/a con las actividades formativas temáticas organizadas por el Departamento o Grupo de Investigación.**

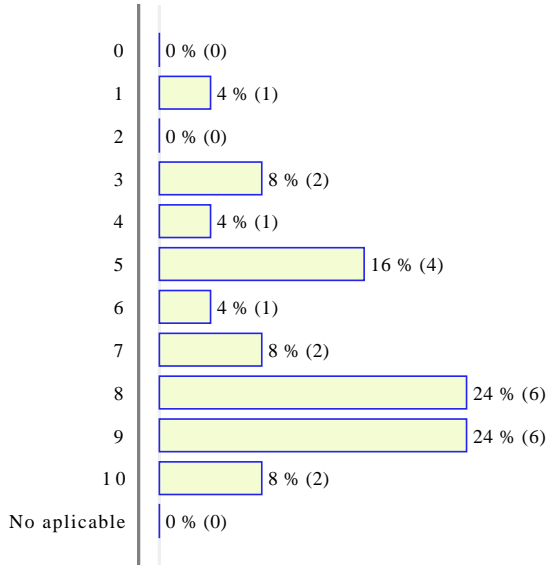

Número de respuestas: 25

Media ponderada: 6,92

**VALORACIÓN DE LA EDONA**

Media ponderada del bloque: 5,76

**40. Estoy satisfecho/a con el trato recibido del personal de la EDONA.**

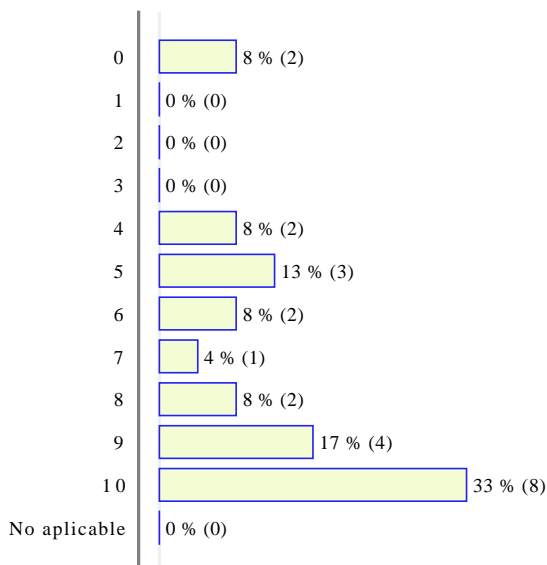

Número de respuestas: 24

Media ponderada: 7,25

**41. Estoy satisfecho/a con la información recibida desde la EDONA.**

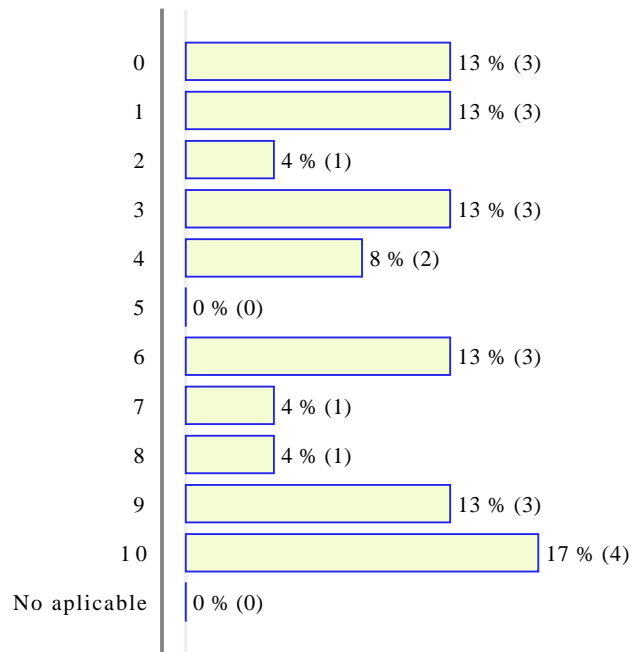

Número de respuestas: 24

Media ponderada: 5,08

**42. Estoy satisfecho/a con la información disponible en la web de la EDONA.**

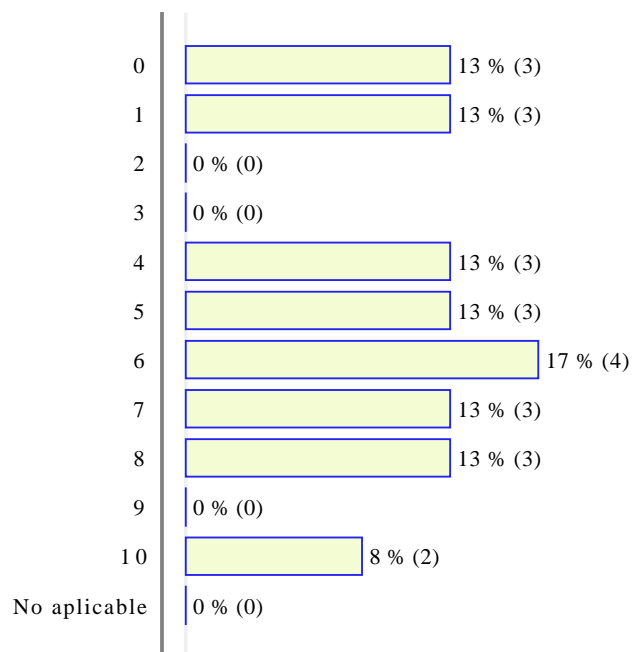

Número de respuestas: 24

Media ponderada: 4,96

## VALORACIÓN GENERAL

Media ponderada del bloque: 7,66

### 43. Estoy satisfecho/a con los recursos disponibles en el Programa de Doctorado (biblioteca, laboratorios, aulas de informática, etc.)

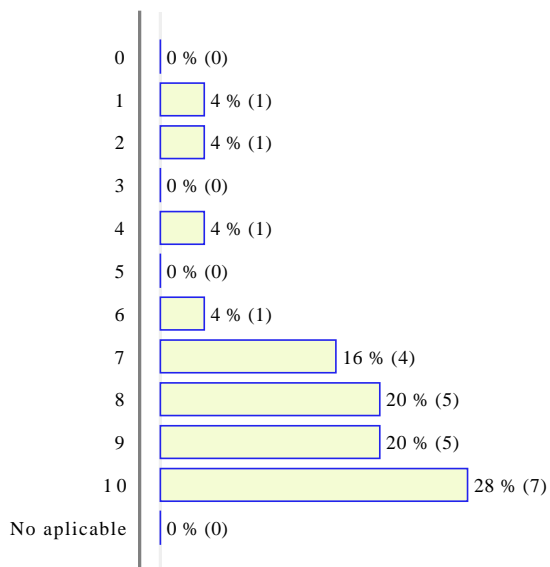

Número de respuestas: 25

Media ponderada: 7,84

### 44. Estoy satisfecho/a con el profesorado que participa en el Programa de Doctorado.

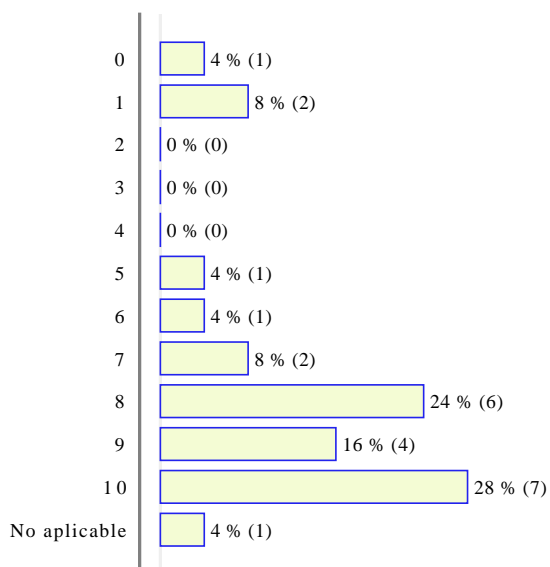

Número de respuestas: 25

Media ponderada: 7,54

### 45. Estoy satisfecho/a con el Programa de Doctorado que estoy cursando.

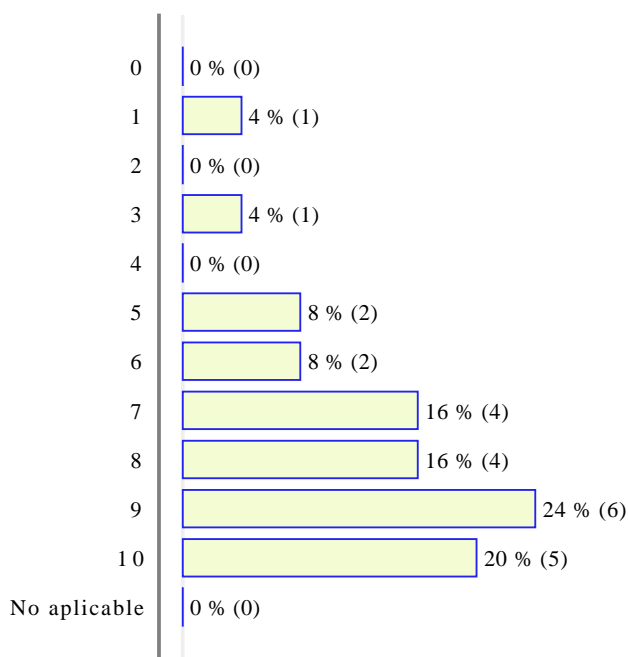

Número de respuestas: 25

Media ponderada: 7,6

MUCHAS GRACIAS POR TU COLABORACIÓN /  
ESKERRIK ASKO ZURE LAGUNTZAGATIK